



РЕСПУБЛИКА ДАГЕСТАН  
АДМИНИСТРАЦИЯ МУНИЦИПАЛЬНОГО ОБРАЗОВАНИЯ  
«УНЦУКУЛЬСКИЙ РАЙОН»

Индекс 368950 РД, Унцукульский район, пос. Шамилькала, ул. М. Дахадаева, 3 тел. 55-64-85 e-mail: mo\_uncuk\_raion@mail.ru

ПОСТАНОВЛЕНИЕ

от «15» августа 2024 г. № 34

Об утверждении Схемы размещения нестационарных торговых объектов  
на территории МО «Унцукульский район» на 2024 год

В соответствии с Федеральным законом от 06.10.2023 г. №131-ФЗ «Об общих принципах организации местного самоуправления в Российской Федерации», Федеральным законом РФ от 28.12.2009 г №381-ФЗ «Об основах государственного регулирования торговой деятельности в Российской Федерации», приказом Министерства промышленности и торговли Республики Дагестан от 30.04.2021 г №44-ОД «Об утверждении Порядка разработки и утверждения ОМСУ схем размещения нестационарных торговых объектов на территории Республики Дагестан», в целях создания условий, для дальнейшего упорядочения размещения функционирования нестационарных торговых объектов на территории муниципального образования «Унцукульский район», и на основании Устава муниципального образования «Унцукульский район» - **постановляю:**

1. Утвердить схему размещения нестационарных торговых объектов на территории муниципального образования «Унцукульский район» на 2024 год (приложение №1 текстовая часть, приложение №2 графическая часть - схема).
2. Отделу сельского хозяйства предусмотреть сезонные мероприятия по организации сельскохозяйственных ярмарок.
3. Настоящее постановление опубликовать в районной газете «Садовод» и на официальном сайте Администрации МО «Унцукульский район».
4. Постановление вступает в силу со дня официального опубликования.
5. Контроль за исполнением настоящего постановления возложить на заместителя главы К. Абдулхаликова.

Глава МО  
«Унцукульский район»



И. Нурмагомедов

Приложение №1  
к постановлению главы  
МО «Унцукульский район»  
от «15» апреля 2024 г. №34

**Схема (текстовая часть)  
размещения нестационарных торговых объектов на территории  
МО «Унцукульский район» РД на 2024 год.**

| Порядковый номер нестационарного объекта | Адрес расположения (место расположения) нестационарного торгового объекта (фактический адрес) | Тип нестационарного торгового объекта (палатка, киоск, автолавка, лоток и др.) | Специализация нестационарного торгового объекта (ассортимент реализуемой продукции, оказываемой услуги) | Площадь зем. участка нестационарного торгового объекта, кв.м/количество рабочих мест | Собственник зем. участка | Срок размещения нестационарного торгового объекта (постоянно или сезонно с__по__) | Примечание |
|--|---|--|---|--|--------------------------|---|------------|
| 1  | 2   | 3  | 4   | 5  | 6                        | 7   | 8          |
| 1  | Возле выхода Гимринского автодорожного тоннеля (ГАДТ)   | Автомобиль оснащенный специальным оборудованием, мобильная кофейня             | Кофе, мороженное  | 3,5 / 1  | -                        | сезонно   |            |
| 2  | Возле выхода Гимринского автодорожного тоннеля  | Сборно-разборная конструкция   | Сельскохозяйственная продукция, овощи фрукты и т.д.   | 4 / 1  | -                        | сезонно   |            |
| 3  | На республиканской трассе от  | Павильон   | Продажа еды быстрого приготовления,   | 5 / 1  | -                        | сезонно   |            |

|   |   |   |  |        |   |         |  |
|---|---|---|--|--------|---|---------|--|
|   | выхода ГАДТ<br>(500 м.)   |   | холодных напитков,<br>мороженое  |        |   |         |  |
| 4 | На<br>республиканск<br>ой трассе от<br>выхода ГАДТ<br>(500 м.)      | Павильон  | Продажа еды<br>быстрого<br>приготовления,<br>холодных напитков,<br>кофе, мороженое | 5 / 1  | - | сезонно |  |
| 5 | На<br>республиканск<br>ой трассе от<br>выхода ГАДТ<br>(500 м.)      | Кофейня   | Кофе, мороженное   | 10 / 1 | - | сезонно |  |
| 6 | На<br>республиканск<br>ой трассе от<br>выхода ГАДТ<br>(800 м.)      | Сборно-<br>разборная<br>конструкция   | Продажа еды<br>быстрого<br>приготовления,<br>холодных напитков,<br>кофе, мороженое | 10 / 2 | - | сезонно |  |
| 7 | На<br>республиканск<br>ой трассе<br>напротив<br>Гимринской<br>башни | Автомобиль<br>оснащенный<br>специальным<br>оборудованием,<br>мобильная<br>кофейня | Кофе, мороженное   | 3 / 1  | - | сезонно |  |
| 8 | На<br>республиканск<br>ой трассе<br>напротив<br>Гимринской<br>башни | Павильон  | Сельскохозяйственная<br>продукция, овощи<br>фрукты и т.д.                          | 5 / 1  | - | сезонно |  |
| 9 | На<br>республиканск   | Павильон  | Сельскохозяйственная<br>продукция, овощи   | 8 / 1  |   |         |  |

|    |  |                                     |  |         |   |           |  |
|----|--|-------------------------------------|--|---------|---|-----------|--|
|    | ой трассе у<br>входа<br>Гимринского<br>маленького<br>тоннеля                         |                                     | фрукты и т.д.  |         | - | сезонно   |  |
| 10 | На<br>республиканск<br>ой трассе у<br>выхода<br>Гимринского<br>маленького<br>тоннеля | Павильон                            | Сельскохозяйственная<br>продукция, овощи<br>фрукты и т.д.                              | 6 / 1   | - | сезонно   |  |
| 11 | Возле моста<br>временный пос.<br>Гимры<br>(Папаха-<br>бургер)                        | Сборно-<br>разборная<br>конструкция | Продажа еды<br>быстрого<br>приготовления,<br>холодных напитков,<br>кофе, мороженое     | 10 / 1  | - | сезонно   |  |
| 12 | На<br>республиканск<br>ой трассе возле<br>автомойки                                  | Кофейня                             | Кофе, мороженное   | 8 / 1   | - | сезонно   |  |
| 13 | с. Унцукуль<br>центральная<br>площадь  | Автолавка                           | Торговля<br>продовольственны<br>ми и<br>непродовольственн<br>ыми товарами и<br>овощами | 6 кв.м. | - | постоянно |  |
| 14 | с. Унцукуль<br>центральная<br>площадь  | Автолавка                           | Торговля<br>продовольственны<br>ми товарами и<br>овощами                               | 6 кв.м. | - | постоянно |  |

|    |   |   |  |          |   |           |  |
|----|---|---|--|----------|---|-----------|--|
| 15 | с. Унцукуль<br>центральная<br>площадь   | Автолавка   | Торговля<br>продовольственны<br>ми товарами и<br>овощами                           | 6 кв.м.  | - | постоянно |  |
| 16 | с. Унцукуль на<br>въездной<br>дороге возле<br>АЗС «Буран»                           | Автолавка   | Торговля овощами<br>и фруктами   | 15 кв.м. | - | сезонно   |  |
| 17 | На<br>республиканск<br>ой трассе после<br>двух тоннелей<br>на смотровой<br>площадке | Сборно-<br>разборная<br>конструкция   | Продажа еды<br>быстрого<br>приготовления,<br>холодных напитков,<br>кофе, мороженое | 10 / 2   | - | сезонно   |  |
| 18 | На<br>республиканск<br>ой трассе после<br>двух тоннелей<br>на смотровой<br>площадке | Автомобиль<br>оснащенный<br>специальным<br>оборудованием,<br>мобильная<br>кофейня | Кофе   | 3 / 1    | - | сезонно   |  |
| 19 | На<br>республиканск<br>ой трассе после<br>двух тоннелей<br>возле<br>автомойки       | Сборно-<br>разборная<br>конструкция   | Продажа еды<br>быстрого<br>приготовления,<br>холодных напитков,<br>кофе, мороженое | 10 / 2   | - | сезонно   |  |
| 20 | Пос.<br>Шамилькала<br>возле   | Сборно-<br>разборная<br>конструкция   | Продажа еды<br>быстрого<br>приготовления,  | 20 / 2   | - | постоянно |  |

|    |  |                     |  |          |   |           |  |
|----|--|---------------------|--|----------|---|-----------|--|
|    | супермаркета<br>«Апельсин»   |                     | холодных напитков,<br>кофе, мороженое                    |          |   |           |  |
| 21 | пос.<br>Шамилькала по<br>трассе возле<br>супермаркета<br>«Апельсин»                    | Автолавка           | Торговля<br>продовольственны<br>ми товарами и<br>овощами | 10 кв.м. | - | сезонно   |  |
| 22 | пос.<br>Шамилькала по<br>трассе возле<br>кольца  | Автолавка           | Торговля<br>продовольственны<br>ми товарами и<br>овощами | 10 кв.м. | - | постоянно |  |
| 23 | пос.<br>Шамилькала по<br>дороге в<br>больницу<br>(РММБ) возле<br>центральной<br>мечети | Торговая<br>палатка | Торговля<br>продовольственны<br>ми товарами и<br>овощами | 10 кв.м. | - | сезонно   |  |
| 24 | пос.<br>Шамилькала по<br>дороге в<br>больницу<br>(РММБ) возле<br>центральной<br>мечети | Автолавка           | Торговля<br>продовольственны<br>ми товарами и<br>овощами | 10 кв.м. | - | сезонно   |  |
| 25 | пос.<br>Шамилькала по<br>дороге в<br>больницу<br>(РММБ) возле<br>центральной<br>мечети | Автолавка           | Торговля<br>продовольственны<br>ми товарами и<br>овощами | 10 кв.м. | - | сезонно   |  |

|    |  |            |  |          |   |         |  |
|----|--|------------|--|----------|---|---------|--|
| 26 | пос.<br>Шамилькала по<br>дороге в<br>больницу<br>(РММБ) возле<br>центральной<br>мечети | Автолавка  | Торговля<br>продовольственны<br>ми товарами и<br>овощами | 10 кв.м. | - | сезонно |  |
| 27 | пос.<br>Шамилькала по<br>дороге в<br>больницу<br>(РММБ) возле<br>центральной<br>мечети | Автолавка  | Торговля<br>продовольственны<br>ми товарами и<br>овощами | 10 кв.м. | - | сезонно |  |
| 28 | пос.<br>Шамилькала<br>на площади   | Автолавка  | Торговля<br>продовольственны<br>ми товарами и<br>овощами | 10 кв.м. | - | сезонно |  |
| 29 | пос.<br>Шамилькала<br>на площади   | Автолавка  | Торговля<br>продовольственны<br>ми товарами и<br>овощами | 10 кв.м. | - | сезонно |  |
| 30 | пос.<br>Шамилькала<br>на площади   | Автолавка  | Торговля<br>продовольственны<br>ми товарами и<br>овощами | 10 кв.м. | - | сезонно |  |
| 31 | пос.<br>Шамилькала,<br>возле<br>Ирганайского<br>водохранилища                          | Гидроциклы | Прокат<br>гидроциклов                                    | 20 / 1   | - | сезонно |  |

|    |   |                                     |  |        |   |         |  |
|----|---|-------------------------------------|--|--------|---|---------|--|
| 32 | пос.<br>Шамилькала,<br>возле<br>Ирганайского<br>водохранилища                     | Гидродельто-<br>план                | Катание на<br>гидродельтоплане   | 20 / 1 | - | сезонно |  |
| 33 | пос.<br>Шамилькала,<br>возле<br>Ирганайского<br>водохранилища                     | Гидроциклы                          | Прокат<br>гидроциклов  | 20 / 1 | - | сезонно |  |
| 34 | пос.<br>Шамилькала,<br>возле<br>Ирганайского<br>водохранилища                     | «SUP» доски для<br>плавания         | Прокат «SUP» досок<br>для плавания   | 10 / 1 | - | сезонно |  |
| 35 | На<br>республиканск<br>ой трассе на<br>границе пос.<br>Шамилькала и<br>с. Ирганай | Сборно-<br>разборная<br>конструкция | Продажа еды<br>быстрого<br>приготовления,<br>холодных напитков,<br>кофе, мороженое | 10 / 2 | - | сезонно |  |
| 36 | На<br>республиканск<br>ой трассе на<br>границе пос.<br>Шамилькала и<br>с. Ирганай | Сборно-<br>разборная<br>конструкция | Продажа еды<br>быстрого<br>приготовления,<br>холодных напитков,<br>кофе, мороженое | 10 / 2 | - | сезонно |  |
| 37 | На<br>республиканск<br>ой трассе<br>смотровая                                     | Металлический<br>вагон              | Продажа еды<br>быстрого<br>приготовления,<br>холодных напитков,                    | 20 / 2 | - | сезонно |  |



|    |   |                             |  |              |   |         |  |
|----|---|-----------------------------|--|--------------|---|---------|--|
|    | площадка с.<br>Ирганай                                |                             | кофе, мороженое  |              |   |         |  |
| 38 | с. Ирганай по<br>трассе возле<br>заправки             | Павильон                    | Торговля<br>продовольственны<br>ми товарами и<br>овощами                               | 5 кв.м       | - | сезонно |  |
| 39 | с. Ирганай по<br>трассе возле<br>заправки             | Беседка под<br>навесом      | Общепит (выпечка<br>хлеба и<br>шашлычная)  | 8 кв.м.      | - | сезонно |  |
| 40 | с. Ирганай по<br>трассе                               | Летнее кафе                 | Общепит  | 40 кв.м. / 3 | - | сезонно |  |
| 41 | с. Ирганай,<br>возле<br>Ирганайского<br>водохранилища | «SUP» доски для<br>плавания | Прокат «SUP» досок<br>для плавания   | 10 / 1       | - | сезонно |  |
| 42 | с. Ирганай,<br>возле<br>Ирганайского<br>водохранилища | «SUP» доски для<br>плавания | Прокат «SUP» досок<br>для плавания   | 10 / 1       | - | сезонно |  |
| 43 | с. Ирганай по<br>трассе                               | Автолавка                   | Торговля<br>продовольственны<br>ми товарами и<br>овощами                               | 10 кв.м.     | - | сезонно |  |
| 44 | с. Ирганай по<br>трассе                               | Торговля под<br>навесом     | Торговля<br>продовольственны<br>ми и<br>непродовольственн<br>ыми товарами и<br>овощами | 40 кв.м.     | - | сезонно |  |

|    |                      |                                  |  |          |   |         |  |
|----|----------------------|----------------------------------|--|----------|---|---------|--|
| 45 | с. Ирганай по трассе | Торговля под навесом и автолавка | Торговля продовольственными товарами и овощами | 10 кв.м. | - | сезонно |  |
|    |                      |                                  |  |          |   |         |  |

**Схема (графическая часть)  
размещения нестационарных торговых объектов на территории  
МО «Унцукульский район» на 2024 год.**

**Гимринский автодорожный тоннель – с. Гимры**



# Гимринский автодорожный тоннель – с. Гимры

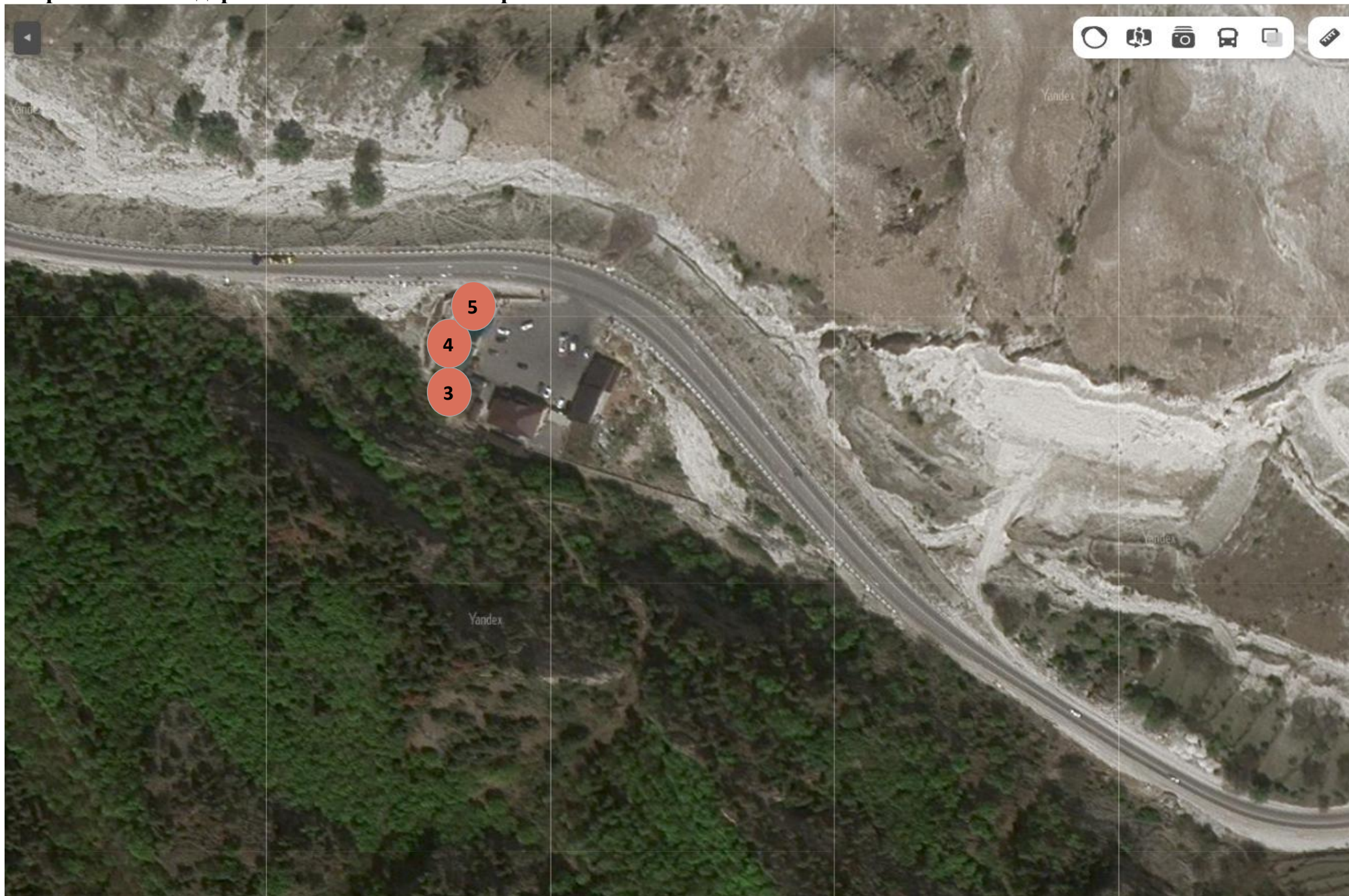

# Гимринский автодорожный тоннель – с. Гимры

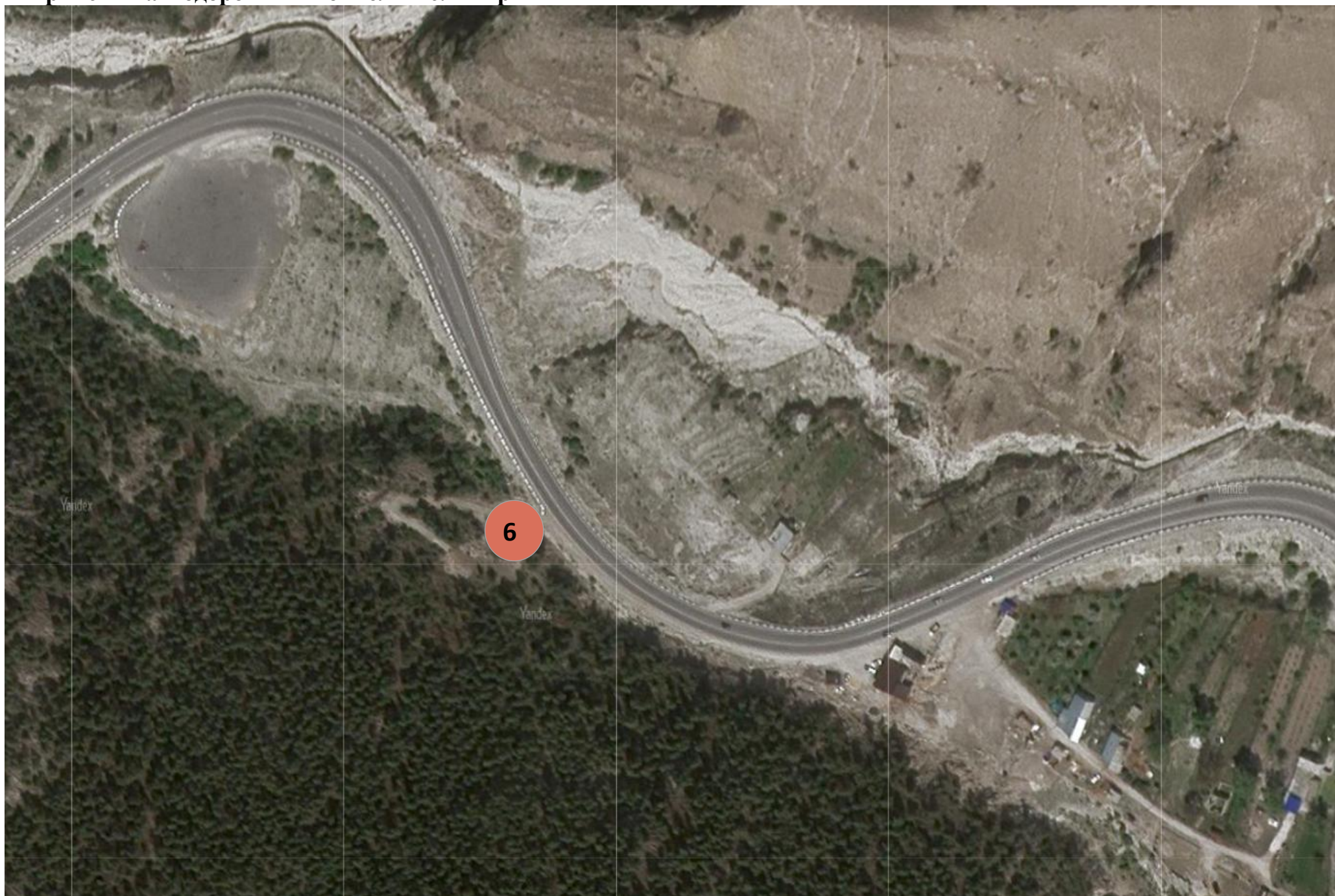

# Гимринский автодорожный тоннель – с. Гимры (Гимринская башня)

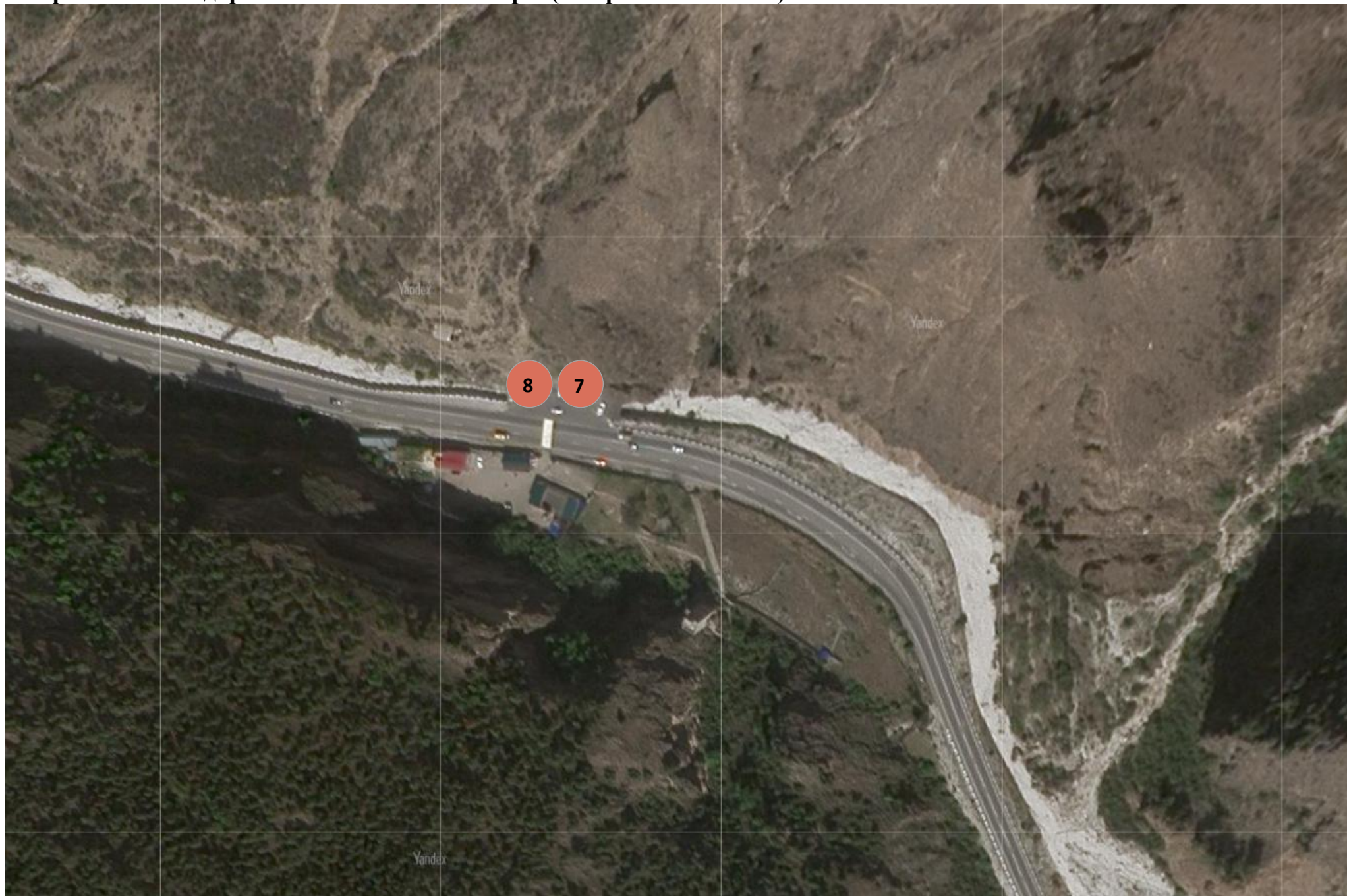

**Сел. Гимры – маленький автодорожный тоннель (вход)**



**Сел. Гимры – маленький автодорожный тоннель (выход)**

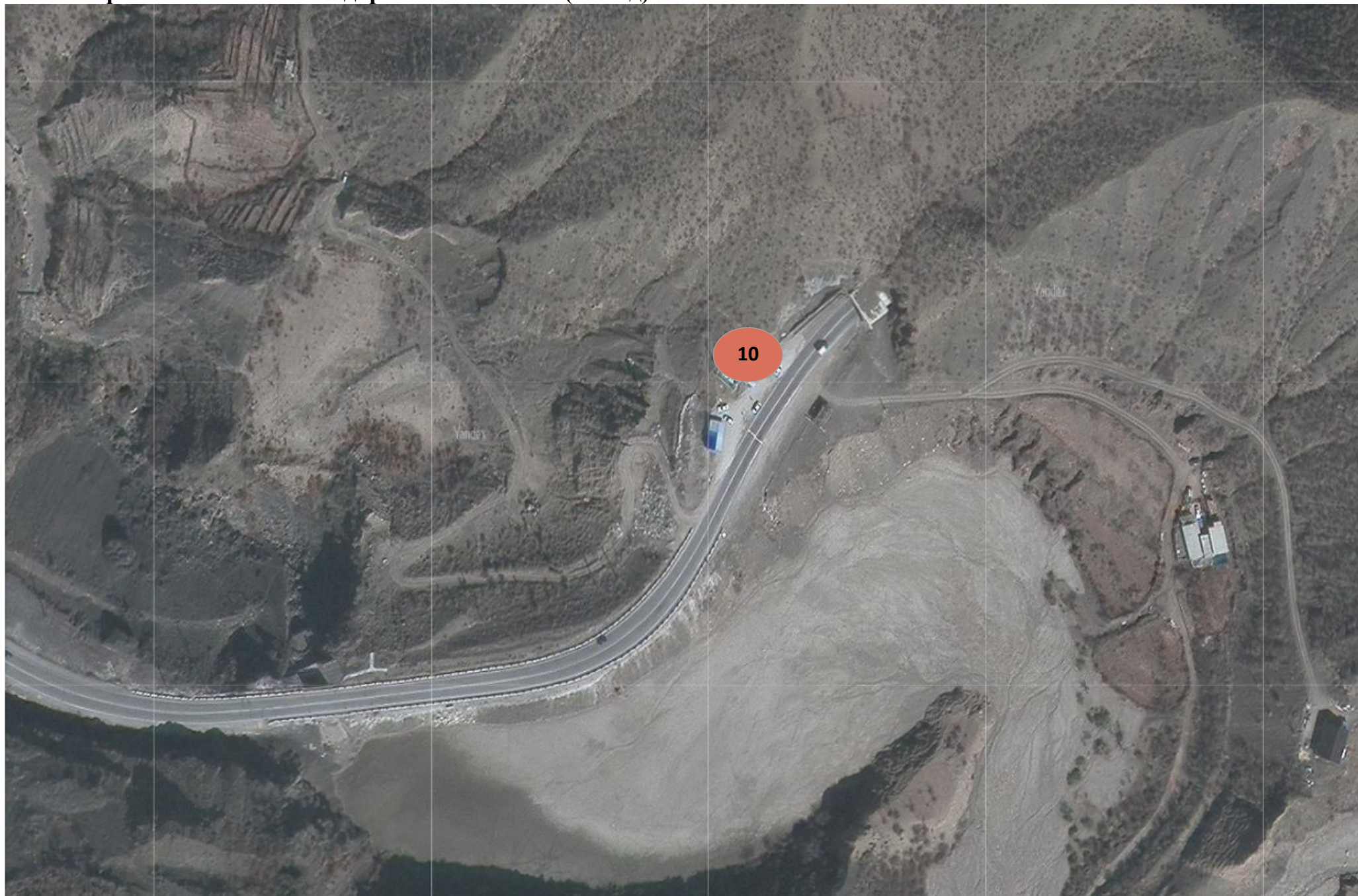



Сел. Гимры – временный пос. Гимры



Временный пос. Гимры – Унцукуль

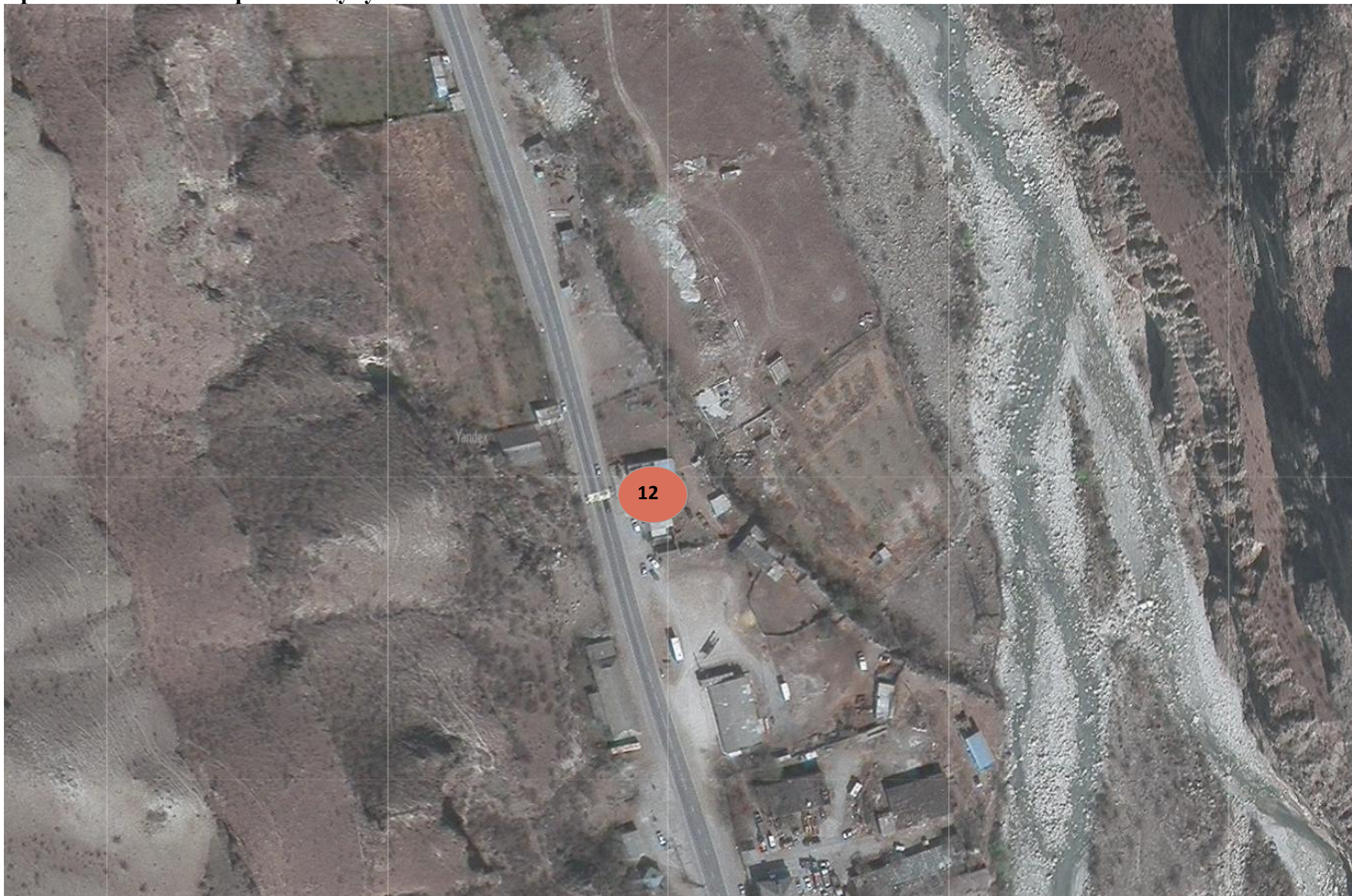

Сел. Унцукуль



Сел. Унцукуль – АЗС «Буран»



# Смотровая площадка пос. Шамилькала



Пос. Шамилькала



Пос. Шамилькала



# Пос. Шамилькала





Пос. Шамилькала – с. Ирганай



# Село Ирганай

